РАСКРАСКИ ИСКАЛКИ ВЫРЕЗАЛКИ РИСОВАЛКИ СКАНВОРДЫ СУДОКУ ГОЛОВОЛОМКИ ИГРЫ

№11 (64)
2020

САМЫЙ ДЕТСКИЙ ЖУРНАЛ

УХТЫШКА™

36 СТРАНИЦ

0+

УДИВИТЕЛЬНЫЕ ФАКТЫ ПРО ЖИВОТНЫХ

Ура! новый комикс!

ГОНКИ НА КРОВАТЯХ!

ПОДЕЛКА «ЁЛОЧКА» НА 5+!

Выпиши «Ухтышку» на Почте России, индексы П1273 (год) и П1271

2001
9 772412 361703

00:00:03
08:00:00
Ну зачем наступила эта осень?! Б-р-р! Как же я скучаю по лету, морю, друзьям, приключениям...

Хр-р-р...
?!

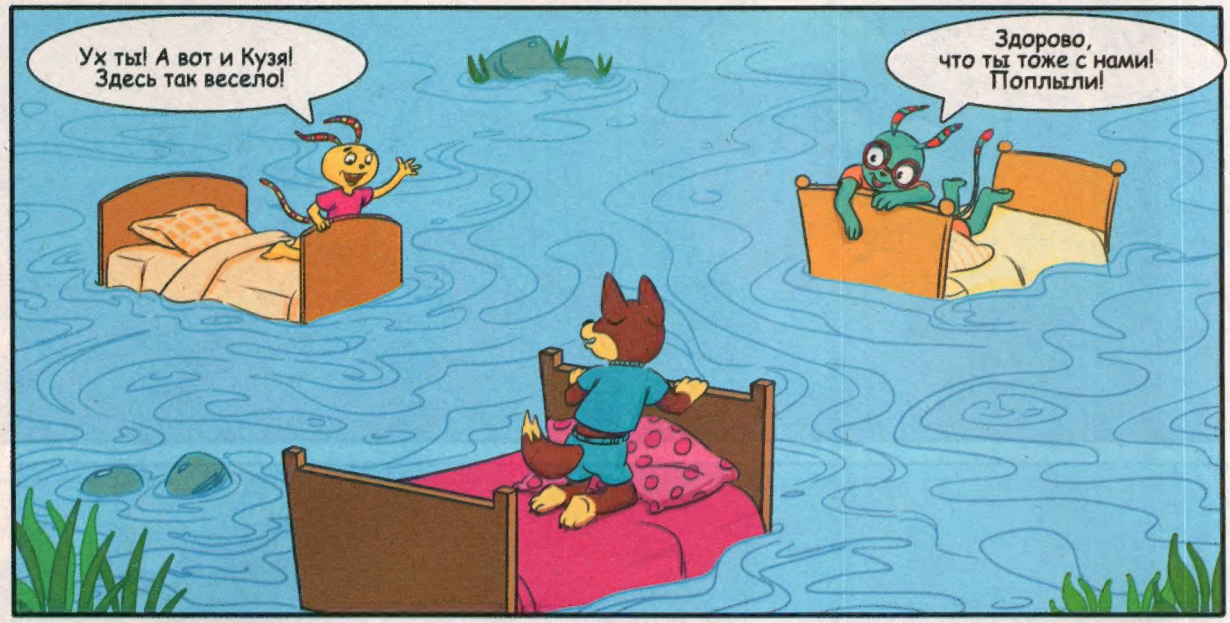
Ух ты! А вот и Кузя! Здесь так весело!
Здорово, что ты тоже с нами! Поплыли!

5762

9837

10000

Не попадитесь в ловушку!
Ой, меня сносит!
ФИНИШ
Ура! Я чемпион!
Кузя! Просыпайся скорее! В школу опаздываешь! Опять вчера допоздна на телефоне в игрушки играл?!
08:30
Так это был сон?! А я уже хотел на Новый год заказать Деду Морозу самую скоростную кровать!.. Эх, пойду зубы чистить ...

НАЙДИ ТЕНЬ СНЕГОВИЧКА!

Ответы на странице 34

Разгадай СУДОКУ

	1		2
		1	
4	2		

	2	1	
3			
			4

2		1	
4			3

Сосчитай ёлочные украшения и пингвинят!

7 6

8 5

УДИВИТЕЛЬНЫЕ ФАКТЫ ПРО ЖИВОТНЫХ

1

«Зачем леопардам пятна?» *Спицына Лера, 8 лет, Москва*

Привет, Лера! Знаешь, Редьярд Киплинг ещё 120 лет назад угадал ответ на этот вопрос, когда писал свой рассказ «Как леопард стал пятнистым» (советуем всем ребятам его прочитать). Современные учёные согласны с Киплингом и склонны считать, что леопардам пятна нужны для маскировки, например во время охоты (кстати, чёрная пантера – это тоже леопард, но у которого чёрные пятна на чёрной шерсти).

2

«Каким животным нужно чистить зубы?»

Зубы у домашних животных менее здоровые, чем у диких, потому что домашние едят магазинный корм, а ведь в него на фабрике добавляют сахар, который плохо влияет на зубы не только у людей, но и у животных. Поэтому за зубами ваших домашних любимцев обязательно нужно ухаживать!

А вот о зубах диких животных можно не переживать – сахар они не едят, поэтому в их слюне хватает защитных свойств, чтобы бороться с зубным налётом и кариесом!

3

«Почему зебру всё ещё не приручили?»

Всё дело в характере зебр – он у них очень сложный, даже отвратительный. Зебры обитают только в Африке на открытых пространствах, там им очень жарко и всегда нужно быть начеку – вдруг нападёт хищник? От этого зебры очень нервничают. Собравшись в стаю, они даже могут побить одиночного хищника – поэтому справиться с зебрами может только дрессировщик диких животных в цирке, а уж обычному человеку их никак в повозку не запрячь.

4

«Почему кошки боятся плавать?»

Основные причины:

1 Кошки очень любят тепло, а мокрая шёрстка очень быстро становится холодной и долго не высыхает, бр-р-р.

2 Кошки чувствуют, что если вода попадёт в их уши, то из-за этого они могут заболеть, поэтому боятся воды.

3 У кошек очень развито обоняние, поэтому запах воды из-под крана им очень неприятен!

Ухтышка и Узнайка всегда готовы учиться новому. Если тебе интересно узнать о каком-либо животном или явлении природы, да и вообще о чём угодно, напиши нам свой вопрос в письме по адресу: uhti@idankor.ru или 195112, г. Санкт-Петербург, Уткин проспект, дом 13, корпус 1, помещение 7. Мы разузнаем об этом и расскажем тебе в следующем номере.

УХТЫШКИНЫ ПОДЕЛКИ

НОВОГОДНЯЯ ОТКРЫТКА С ЁЛОЧКОЙ

Нам понадобятся: ножницы, линейка, цветная бумага, клеящий карандаш, конфетти

НАЙДИ 23 ОТЛИЧИЯ!

Мы в музее транспорта!
Здесь представлено
много интересных
экспонатов –
от древности
до наших дней.
Разыщи на картинке
эти образцы!

Ответы на странице 34

НАЙДИ 10 ОТЛИЧИЙ

РАЗГАДАЙ СУДОКУ!

Ответы на странице 34

4	3	2	1
2	1	3	4
1		4	
			2

4	3		
		1	
		3	2

1	3		
		3	
			3
3		4	1

УХТЫШКИНЫ РАСКРАСКИ

УХ ТЫ, КРОССВОРД!

Ответы на странице 34

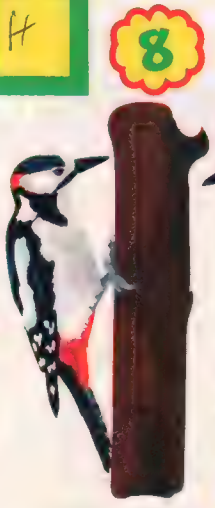

Ухтышкины прописи

ОТЫЩИ ОДИНАКОВЫЕ СНЕЖИНКИ

РАЗГАДАЙ СУДОКУ!

Ответы на странице 34

	4		
			1
2			
			3

		2	1
		3	
2			
	1		

1			4
			3
4			
	1		

УХ ТЫ, СКАНВОРД!

Ответы на странице 54

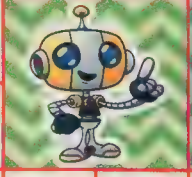

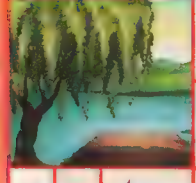

РАКЕТА, НА ВЗЛЁТ! СОЛНЕЧ

ЧНАЯ СИСТЕМА НАС ЖДЁТ!

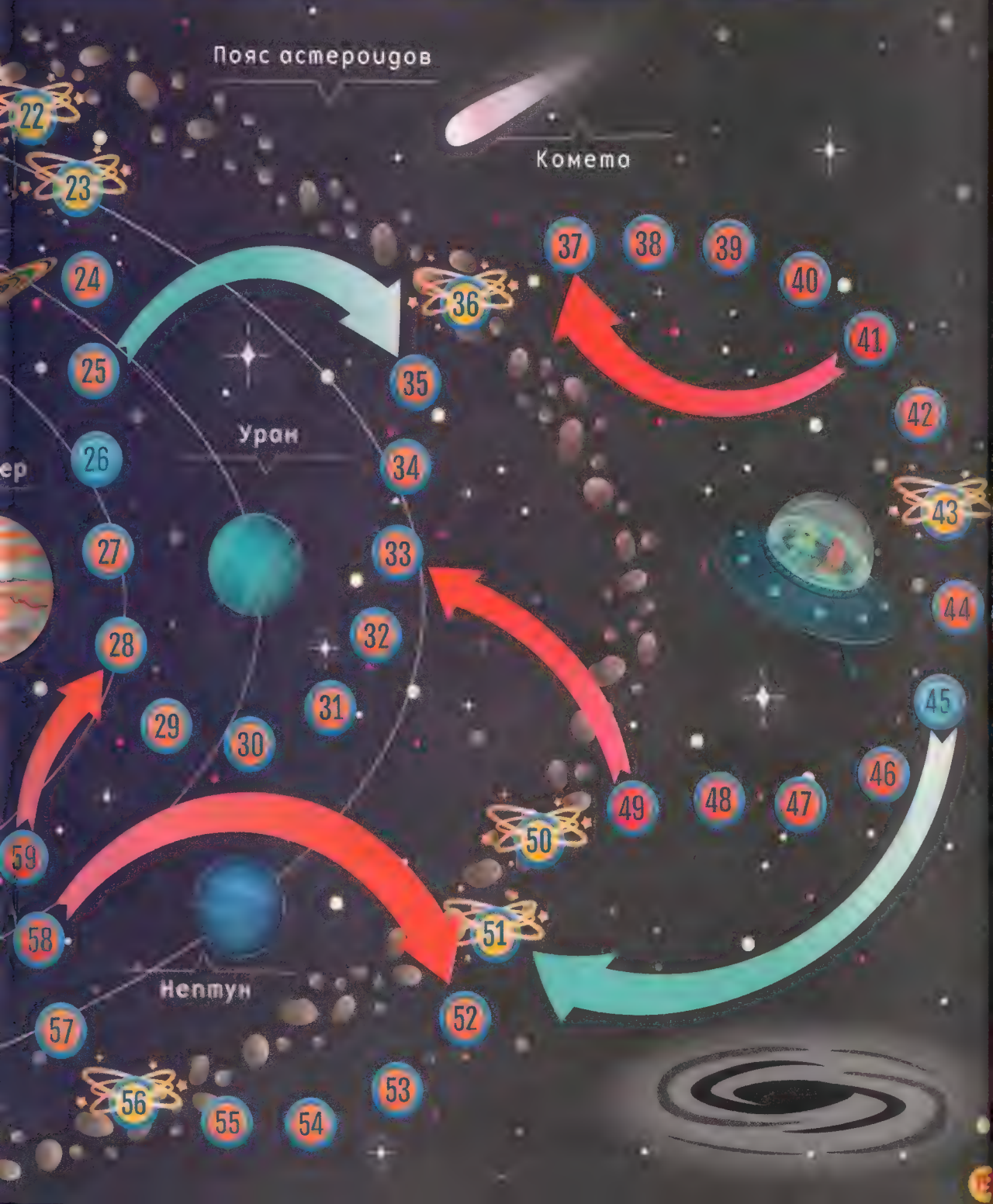

УХ ТЫ, ГРАФИЧЕСКИЙ КРОССВОРД!

Вертикальные ряды закрашивай снизу вверх, а горизонтальные – справа налево.

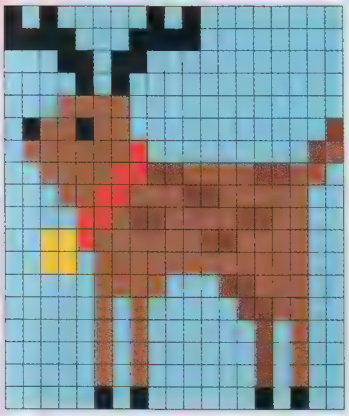

							1												
			1	2			2	2			7			7					
	1	2	2	2		2	3	5	1	2	1	7	7	1					
	1	3	1	1	4	2	2	1	1	5	1	3	2	1					
	3	3	5	1	4	3	1	1	5	1	1	1	1	1	7		6	5	
	1	2	1	3	2	2	1	1	1	1	1	1	2	3	1	7	1	1	
2	1	2	2	2	7	4	7	3	4	3	1	1	2	4	6	10	1	1	
16	11	6	6	7	1	5	1	5	6	6	6	5	4	1	4	1	10	11	

	1	1	1	5	1	1	1	8
					4	3	4	8
				3	2	1	2	11
				4	1	1	1	12
						3	4	12
		1	1	2	1	2	11	1
			1	6	1	9	1	1
	2	4	2	2	4	2	2	1
		3	2	2	3	2	5	2
	4	2	1	2	4	2	2	2
		2	2	1	6	2	4	2
				2	2	1	12	2
			5	4	3	2	3	2
	5	1	1	1	5	2	2	2
5	1	1	1	6	1	1	1	2
5	1	1	1	6	1	1	1	2
5	1	1	1	6	1	1	1	2
5	1	1	1	6	1	1	1	2

ВЫРЕЖИ, СКЛЕЙ, ИГРАЙ!

Внимание! Не забывай! На обратной стороне есть ещё одно интересное задание!

РАСКРАСКИ-ЕДИНОРОЖКИ!

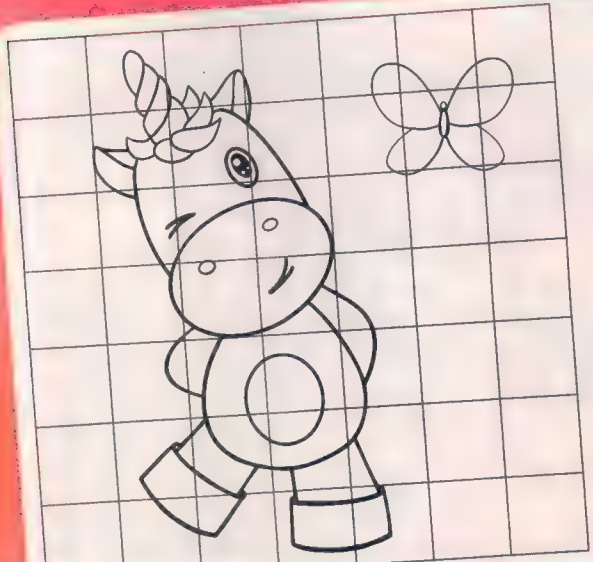

Найди тень пушистой красавице!

Ответы на странице 34

РАЗГАДАЙ СУДОКУ!

			2
	4		1
2		4	

	2		
		3	
			4
1			

1	3		
	4		
	1		3

ЛУЧШИЙ РЕПОРТАЖ

Однажды Ухтышка и Узнайка пошли в поход. Они взяли яблони, клубнику, и палатку. По дороге они встретили павлина. Они с радостью его покормили, и вечером павлин спал рядом с ними.

Сочини свою «Ух ты историю» про Ухтышку и Узнайку, нарисуй комикс или красивую картинку, присылай свои рисунки по электронной почте: uhtiidonkor.ru с пометкой «Ухтышка» или Почтой России: 195112, г. Санкт-Петербург, Уткин проспект, дом 7 3, корпус 1, помещение 7

Рассказ и рисунок Спицыной Леры, 8 лет, Москва

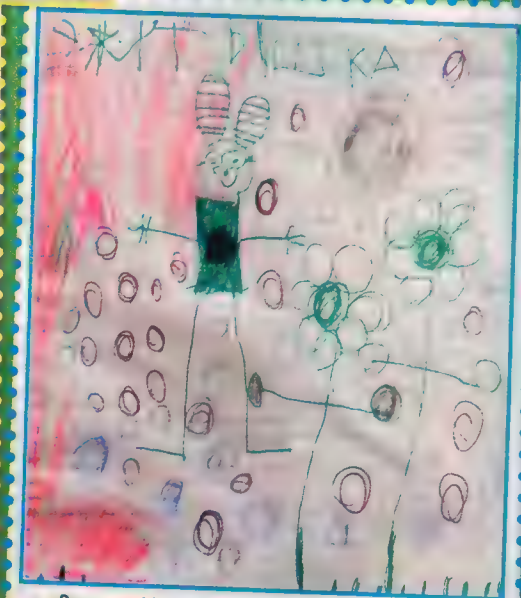

Рисунок Мартьяновой Олеси, г. Тольятти

Рисунок Васильева Александра, 9 лет, с. Наумовка, Республика Башкортостан

Рисунок Сторожева Даниила, 10 лет,
г. Тихвин, Ленинградская область

Привет, Ухтышка и Узнайка!
Меня зовут Настя, мне 12 лет.
Сегодня 3 дня, как я живу в приюте. Прочитала ваш журнал, мне он очень понравился и я решила сочинить свою историю.
«Ухтышка и Узнайка приехали к нам в приют и провели нам праздник — мой день рождения, который был у меня 29 сентября. Это был незабываемый праздник, вы вместе с детьми участвовали в конкурсах и играх. Вы меня очень поддержали! Спасибо вам!»

Настя Аднобурцева,
МУ «Приют»,
с. Селезян,
Еткульский район,
Челябинская область

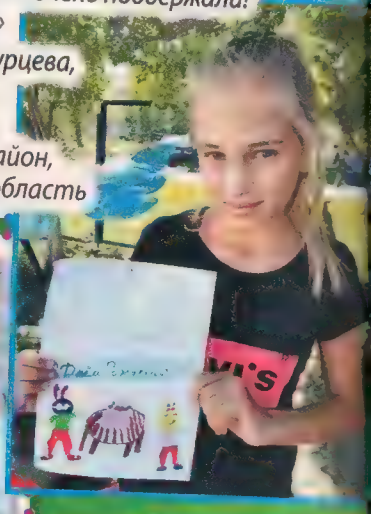

Здравствуйте! Я очень люблю журнал «Ухтышка» и очень хочу чтобы мой рисунок попал в журнал, меня зовут Вероника, мне 9 лет, и я очень люблю рисовать.

Огромное ухтышкинское спасибо Лере, Олесе, Веронике, Насте, Александру и Даниил за их рисунки и рассказы! Всем привет! Так держать! Все большие молодцы!

Художник ошибся и нарисовал на картине 10 современных предметов. Отыщи их!

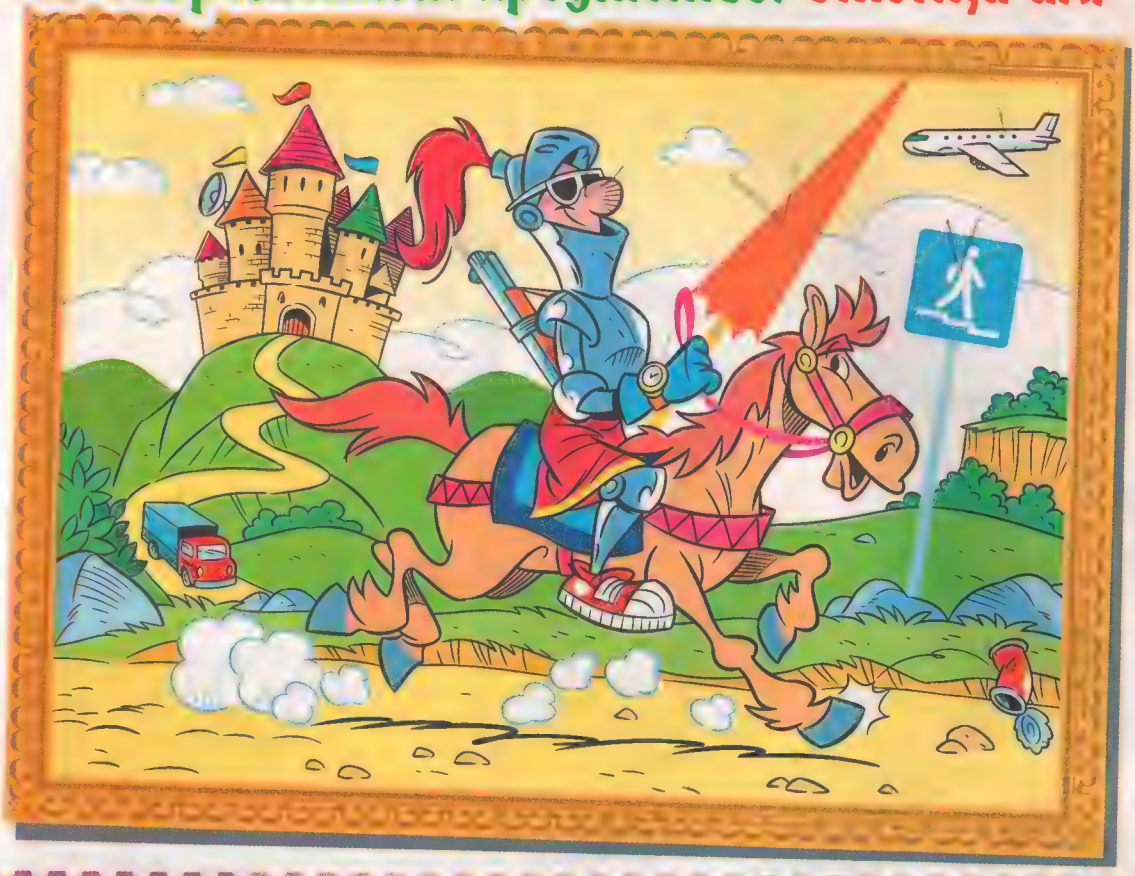

ЗАРЯДКА ДЛЯ УМА ОТ УЗНАЙКИ

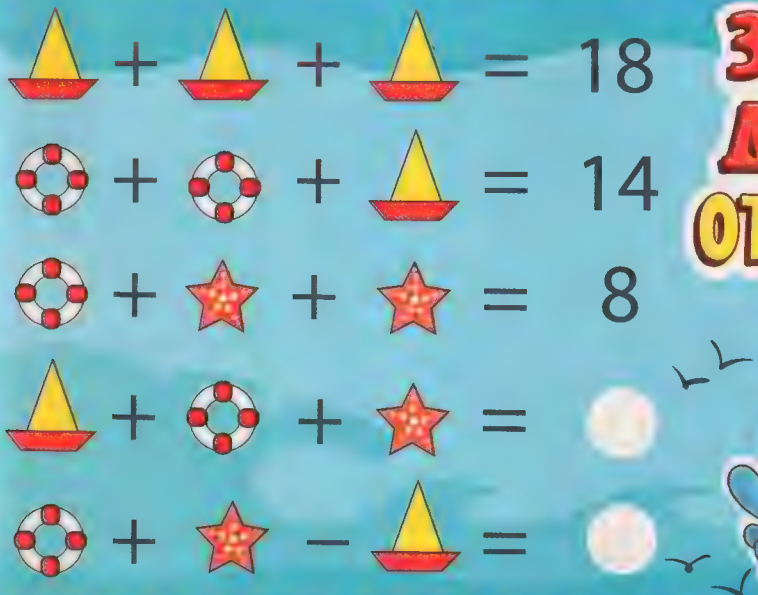

Создай свои новогодние шедевры,

используй цветовые коды

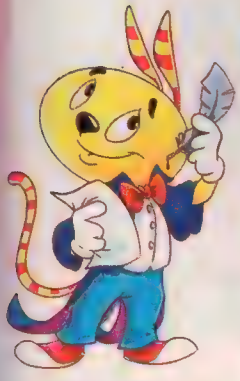

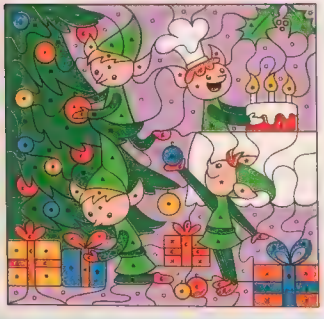

Поймай варежки!

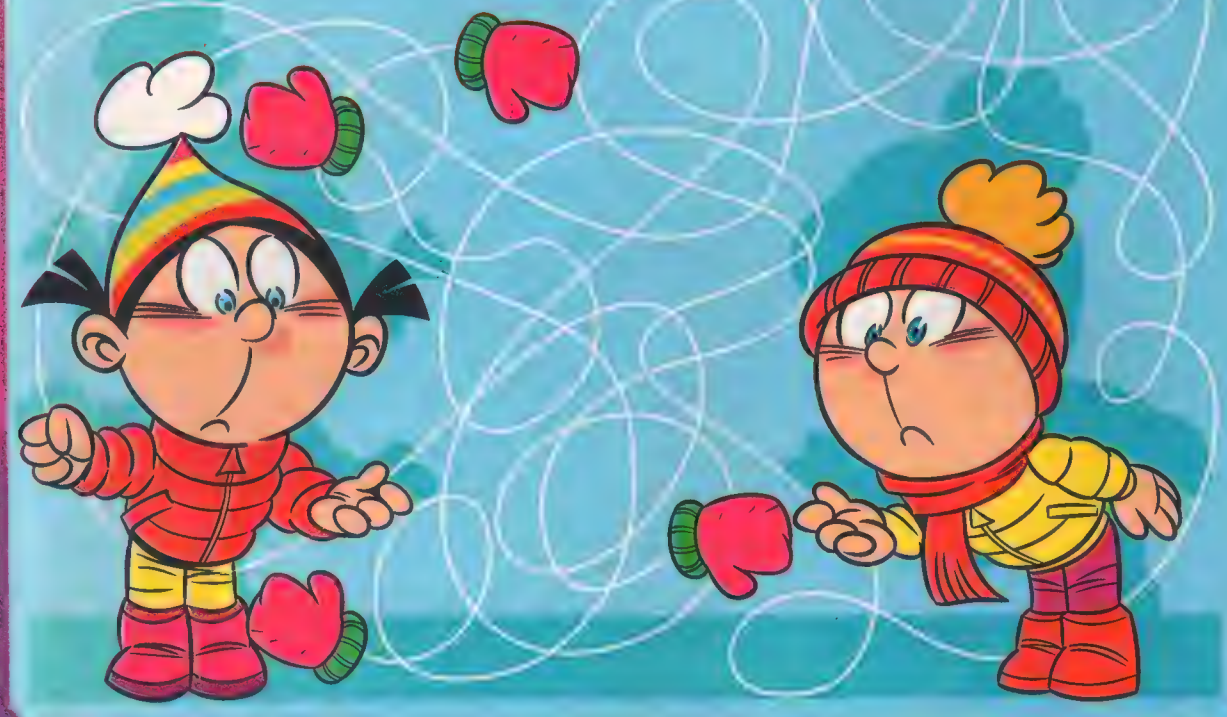

Разгадай судоку!

1		4	
			2
	3		

	1	4	
2			3

	2		
			3
1			
			1

Ответы на странице 31

УХ ТЫ, СКАНВОРД!

Ответы на странице 24

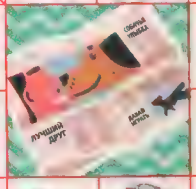

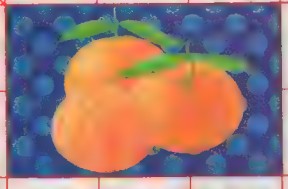

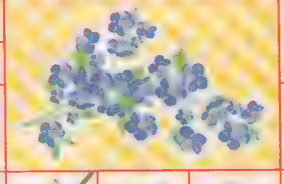

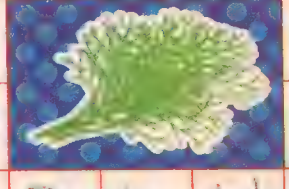

ЗАРЯДКА ДЛЯ УМА ОТ УЗНАЙКИ

Гномики отправились вприпрыжку и растеряли свои грибы. Раздай каждому гномику по его грибу

Ответы на странице 34

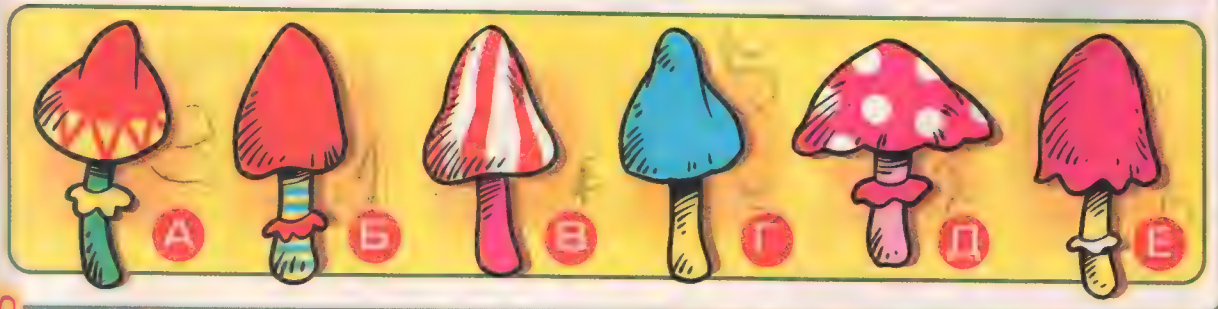

Найди на картинке эти 8 предметов

НАЙДИ 10 ОТЛИЧИЙ

Ответы на странице 34

РАСКРАСЬ СТРАНИЧКУ!

Дед Мороз и Снегурочка

Страница 6

3	1	4	2
2	4	1	3
4	2	3	1
1	3	2	4

4	2	1	3
3	1	4	2
1	3	2	4
2	4	3	1

2	3	1	4
1	4	3	2
4	1	2	3
3	2	4	1

Страница 12

4	3	2	1
2	1	3	4
1	2	4	3
3	4	1	2

1	3	2	4
2	4	1	3
3	2	4	1
4	1	3	2

2	3	1	4
1	4	3	2
4	1	2	3
3	2	4	1

Страница 16

1	4	3	2
3	2	4	1
2	3	1	4
4	1	2	3

4	3	2	1
1	2	3	4
2	4	1	3
3	1	4	2

1	3	2	4
2	4	1	3
4	2	3	1
3	1	4	2

Страница 17

Страница 23

4	3	1	2
1	2	3	4
3	4	2	1
2	1	4	3

3	2	4	1
4	1	3	2
2	3	1	4
1	4	2	3

1	3	4	2
2	4	3	1
3	2	1	4
4	1	2	3

Страница 31

Страница 28

1	2	4	3
3	4	1	2
4	3	2	1
2	1	3	4

4	2	3	1
3	1	4	2
2	4	1	3
1	3	2	4

3	2	1	4
4	1	2	3
1	4	3	2
2	3	4	1

Страница 29

Страница 32

Страница 6:
тень №5.

Страница 14:
1. Фламинго.
2. Павлин.
3. (→) Попугай.
3. (↓) Пеликан.
4. Голубь.
5. Сорока.
6. Ворон.
7. Лебедь.
8. Дятель.

Страница 23:
тень №1.

СКОРЕЕ подпишись на УХТЫШКА!
Это ДЕШЕВЛЕ, чем покупать!
Это УДОБНЕЙ, чем искать!
год П1273 1 мес. П1271
Онлайн-подписка на сайте ФГУП «Почта России» podpiska.pochta.ru

ПОДПИСКА В РЕСПУБЛИКЕ КРЫМ!
Индекс 2021 год 52580
Индекс I полугодие 2021 52579
Каталог

Внимание!!! Не доставили вовремя журнал по подписке? Звоните 8 (800) 200-58-88 (центр поддержки Почта России)

Газета «Ухтышка» зарегистрирована в Федеральной службе по надзору в сфере связи, информационных технологий и массовых коммуникаций. Регистрационный номер: ПИ №ФС 77-62009.

Учредитель: ООО «ТМ-медиа»
Издатель: ООО «ИД Анкор»

Главный редактор издательства: И.Е. Новожилова

Адрес издателя, редакции: 195112, г. Санкт-Петербург, Уткин проспект, дом 13, корпус 1, литер А, помещение 7
Веб-сайт: www.idankor.ru 16+
E-mail: letters@idankor.ru

Отдел рекламы: 8 (812) 331-23-84, reklama@idankor.ru
Размещение рекламы: «ФЕНИКС МЕДИА ГРУПП», тел. 8 (800) 333-7718, vdm@fenix-media.com
Тел. отдела распространения: 8 (812) 331-23-84

Правовое обеспечение издания осуществляет юридическая служба ООО «ИД Анкор»
Безопасность обеспечивает служба безопасности ООО «ИД Анкор»

Типографские услуги: АО «Кострома»
Адрес: Россия, 156010, г. Кострома, ул. Самоковская, 10
Тираж 200 000 экз.

Подписано в печать 23.11.2020
Время подписания в печать (по графику/фактическое): 17:00
Дата поступления в продажу: 08.12.2020

Возрастное ограничение: 0+
Подписные индексы смотрите на странице 34
Цена свободная
Изображения: Shutterstock

Вертикальные ряды закрашивай снизу вверх, а горизонтальные – справа налево.

УХ ТЫ, ГРАФИЧЕСКИЙ КРОССВОРД!

Лабиринт

СОБЕРИ ПИРАТСКИЙ КЛАД

20 ДУБЛОНОВ